プロジェクト名
白川町立施設一体型小中学校建設工事

2026年　1月度　月　間　工　程　表

工　期　自　2025年　10月　10日
　　至　2028年　2月　28日

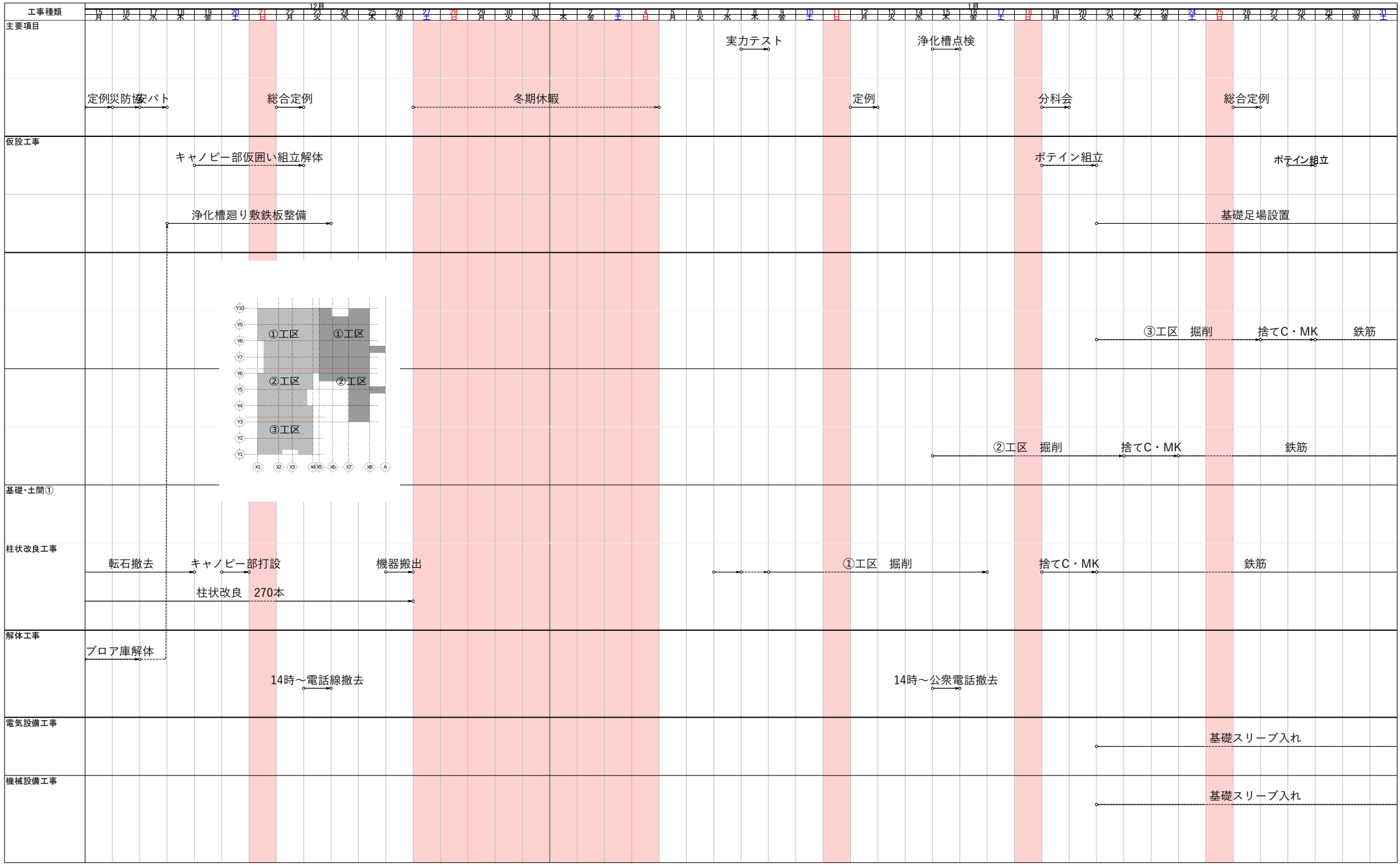

岐建・三和木・大脇特定建設工事共同企業体