

2026年 **7** 月 **9** 日 (木) **OPEN**

農産物集荷・直売・交流拠点

yomoyama
よ も や ま

- 1 週3日だけの「直売所」
- 2 野菜村チャオへの「集荷所」
- 3 「交流・発信の場」

の3つの機能を持たせた拠点ができます。

場所 → 「くろかわマルケ」(黒川保育園前)

オープン日 → 週3日 (木・金・土) 8:30-17:00

土曜日は時々 POPUP ランチあります (やってみたい人募集!)

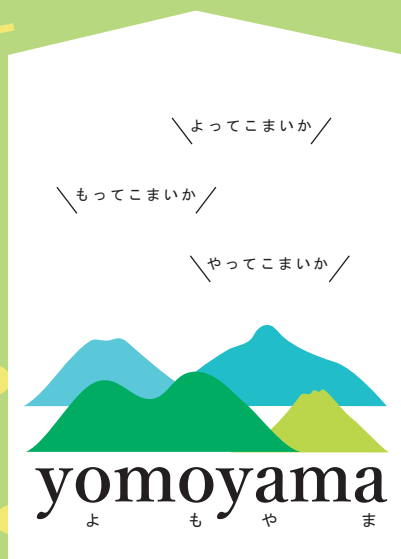

みんなでちょっと「よってこまいか」、
つくった野菜を「もってこまいか」、
ちょっと作業を「やってこまいか」、
四方を山に囲まれた(四方山)黒川で、
住んでいる人と外から来る人が、野菜
やお手伝いをおして“つながれる場
所”になることを願って、「よもやま」
と名付けました。



「yomoyama」は地域課題を解決するために、今年度1年かけて、
いろんな挑戦をしていきます。
その都度改善をしていながら、たのしく魅力的な地域づくりを
していきたいと思っています。

yomoyamaについての問合せ先 : yomoyama.kurokawa@gmail.com

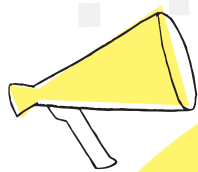

「しらかポイントP」プレゼント！

ご来店の際は「しらかカード」
を持ってきてください！！

オープン記念！（7/9, 10, 11 の3日間、1日50名限定！）
来店ポイント **100P** プレゼント

お手伝いしてくれる方にポイントプレゼント！

- | | | | |
|---------------|-------------|------|-----|
| ①掃除（掃き掃除&窓ふき） | 250P | 1日1回 | 週2日 |
| ②トイレ掃除 | 250P | 1日1回 | 週2日 |
| ③草むしり | 250P | | 週2回 |
- など（マルケに来てください！）

※出荷に関する詳細は『お野菜出荷者募集』のチラシをご覧ください。



誰でも売れるの？

yomoyama



「yomoyama」での販売は誰でも出荷できます。販売手数料はチャオに合わせて15%ではじめます。出荷に際しては出荷登録、農産物の栽培履歴の登録が必要です。



お手伝いってなに？



「yomoyama」はいろいろな人が少しづつ関われる拠点にしたいと思っています。そこで、運営のお手伝いをしてくれる人に「しらかポイント」をプレゼントする仕組みをつくりまします。



チャオの集荷所ってどういうこと？



「野菜村チャオ」まで遠くて出荷ができないという地域課題を解決するため、チャオの出荷グループと協力して、黒川で野菜を集めてまとめて出荷する仕組みをつくりまします。さらに今年度から町営バスが荷物と人を一緒に運べるバスを走らせます。このバスに野菜を乗せてチャオに出荷できる体制をつくっていかうとしています。



なんで「くろかわマルケ」でやるの？



黒川地区の中心にある、駐車場がある、農務課の管轄であることなど、実証実験の場として条件の揃った「くろかわマルケ」を使うことになりました。今後規模が拡大し、運営が可能な条件が揃えば、別の場所に移動するかもしれません。